



BADEN, HOHENZOLLERN UND WÜRTTEMBERG.

8

Höhe: Östl. Länge 9 v. Greenwich

10

Erklärung.

-  Königreich Württemberg
-  Grossherzogtum Baden
-  Hohenzollern. (Regierungsbezirk Sigmaringen).

Grösse und Schriftart der Ortsnamen deuten die relative Wichtigkeit der Orte an.
Die Hauptorte der Staaten, sowie der Kreise in Württemberg u. Baden sind doppelt, die der Oberämter in Württemberg, der Amtsbezirke in Baden u. der Oberamtsbezirke in Hohenzollern sind einfach unterstrichen.
☞ Festung u Fort ☞ Schloss — Eisenbahn
—— Kanal — Hauptstrasse Höhen in Metern.

Maßstab 1:250 000

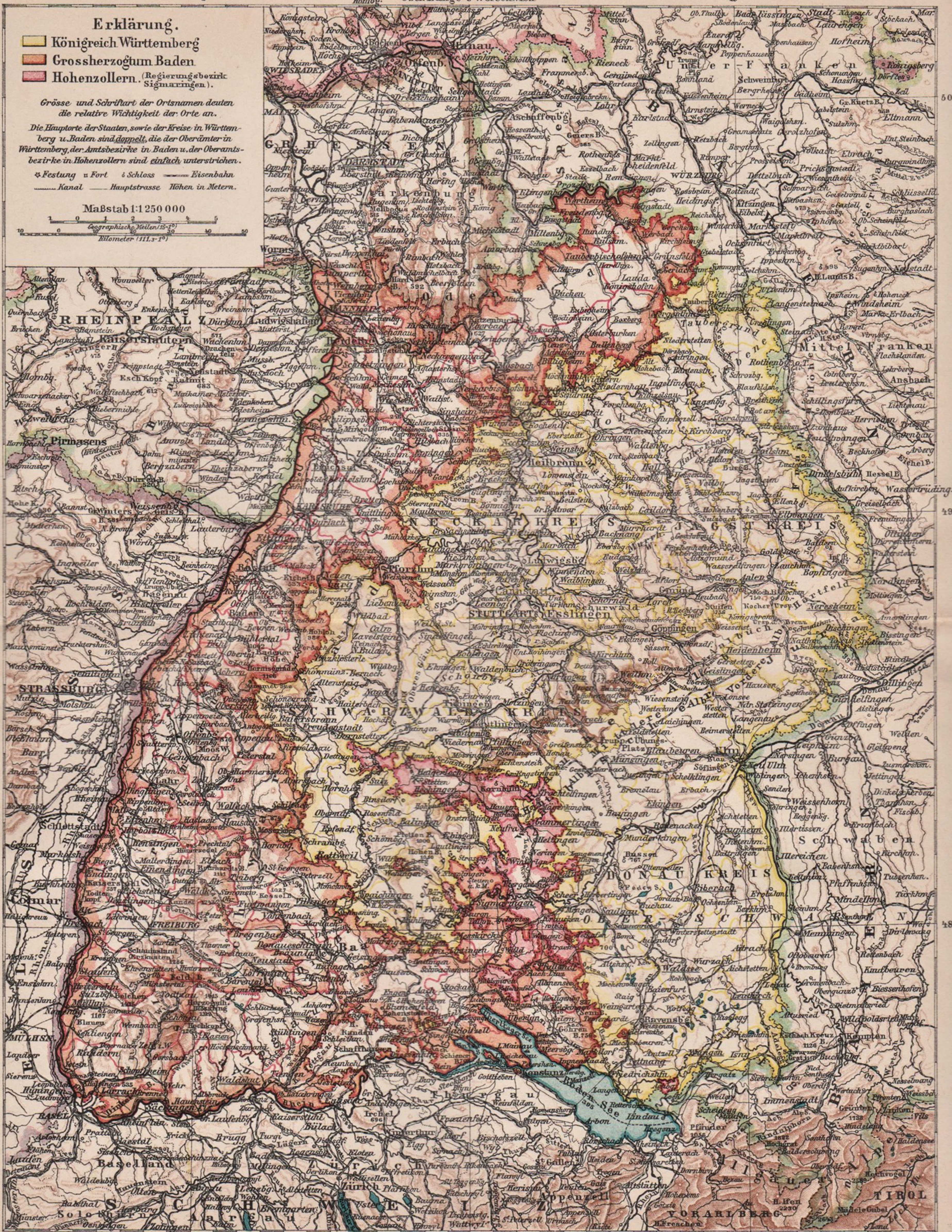
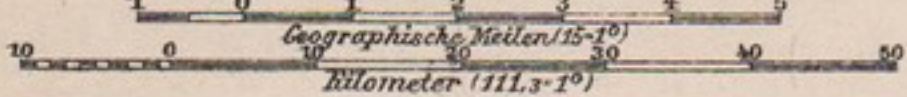

April 1911.

8

Östliche Länge 9 von Greenwich

10